

KRYCÍ LIST ROZPOČTU

Název stavby Název objektu Název části	JKSO EČO Místo IČO DIČ						
Oprava bytu č. 3 v ul. Plzeňská 52, Plzeň	Plzeň						
Objednatel Projektant Zhotovitel	<table border="1" style="width: 100%; height: 40px;"> <tr><td> </td><td> </td></tr> <tr><td> </td><td> </td></tr> <tr><td> </td><td> </td></tr> </table>						
Naděžda Valešová	Dne 21.03.2024						
Rozpočet číslo Zpracoval	<table border="1" style="width: 100%; height: 20px;"> <tr><td> </td><td> </td></tr> </table>						

Měrné a účelové jednotky

Počet	Náklady / 1 m.j.	Počet	Náklady / 1 m.j.	Počet	Náklady / 1 m.j.
0	0,00	0	0,00	0	0,00

Rozpočtové náklady v CZK

A		Základní rozp. náklady		B		Doplňkové náklady		C		Náklady na umístění stavby		
1	HSV	Dodávky	0,00	8	Práce přesčas		0,00	13	Zařízení staveniště		5 767,40	
2		Montáž	209 183,69	9	Bez pevné podl.		0,00	14	Mimostav. doprava		35 282,94	
3	PSV	Dodávky	87 519,56	10	Kulturní památka		0,00	15	Územní vlivy		0,00	
4		Montáž	381 814,79	11			0,00	16	Provozní vlivy		0,00	
5	"M"	Dodávky	0,00					17	Ostatní		2 500,00	
6		Montáž	0,00					18	NUS z rozpočtu		0,00	
7	ZRN (ř. 1-6)		678 518,04	12	DN (ř. 8-11)		0,00	19	NUS (ř. 13-18)		43 550,34	
20	HZS		0,00	21	Kompl. činnost		5 054,48	22	Ostatní náklady		0,00	
Projektant								D Celkové náklady				
Datum a podpis				Razítko				23	Součet 7, 12, 19-22		727 122,86	
Objednatel								24	## %	727 122,86	DPH	87 254,80
Datum a podpis				Razítko				25	## %	0,00	DPH	0,00
Zhotovitel								26 Cena s DPH (ř. 23-25)		814 377,66		
Datum a podpis				Razítko				E Přípočty a odpočty				
								27	Dodávky objednatele		0,00	
								28	Klouzavá doložka		0,00	
								29	Zvýhodnění + -		0,00	

Date	Description	Debit	Credit	Balance
1900	Balance			0.00
1901
1902
1903
1904
1905
1906
1907
1908
1909
1910
1911
1912
1913
1914
1915
1916
1917
1918
1919
1920
1921
1922
1923
1924
1925
1926
1927
1928
1929
1930
1931
1932
1933
1934
1935
1936
1937
1938
1939
1940
1941
1942
1943
1944
1945
1946
1947
1948
1949
1950
1951
1952
1953
1954
1955
1956
1957
1958
1959
1960
1961
1962
1963
1964
1965
1966
1967
1968
1969
1970
1971
1972
1973
1974
1975
1976
1977
1978
1979
1980
1981
1982
1983
1984
1985
1986
1987
1988
1989
1990
1991
1992
1993
1994
1995
1996
1997
1998
1999
2000

REKAPITULACE ROZPOČTU

Stavba: Oprava bytu č. 3 v ul. Plzenecká 52, Plzeň

Objekt:

Část:

JKSO:

Objednatel:

Zhotovitel:

Datum: 21.03.2024

Kód	Popis	Cena celkem
1	2	3
HSV	Práce a dodávky HSV	209 183,70
6	Úpravy povrchů, podlahy a osazování výplní	161 510,36
8	Trubní vedení	3 750,00
9	Ostatní konstrukce a práce-bourání	43 923,34
99	Přesun hmot	43 923,34
PSV	Práce a dodávky PSV	469 334,35
711	Izolace proti vodě, vlhkosti a plynům	3 771,79
721	Zdravotechnika - vnitřní kanalizace	33 231,39
722	Zdravotechnika - vnitřní vodovod	23 662,64
725	Zdravotechnika - zařizovací předměty	59 663,07
762	Konstrukce tesařské	7 944,12
763	Konstrukce montované z desek, dílců a panelů	73 850,25
766	Konstrukce truhlářské	117 141,32
767	Konstrukce zámečnické	1 209,94
771	Podlahy z dlaždic	31 161,46
775	Podlahy skládané (parkety, vlysy, lamely aj.)	26 896,50
776	Podlahy povlakové	19 265,15
781	Dokončovací práce - obklady keramické	43 450,17
784	Dokončovací práce - malby	28 086,55
	<u>Celkem</u>	<u>678 518,05</u>

1	1	1
2	2	2
3	3	3
4	4	4
5	5	5
6	6	6
7	7	7
8	8	8
9	9	9
10	10	10
11	11	11
12	12	12
13	13	13
14	14	14
15	15	15
16	16	16
17	17	17
18	18	18
19	19	19
20	20	20
21	21	21
22	22	22
23	23	23
24	24	24
25	25	25
26	26	26
27	27	27
28	28	28
29	29	29
30	30	30
31	31	31
32	32	32
33	33	33
34	34	34
35	35	35
36	36	36
37	37	37
38	38	38
39	39	39
40	40	40
41	41	41
42	42	42
43	43	43
44	44	44
45	45	45
46	46	46
47	47	47
48	48	48
49	49	49
50	50	50
51	51	51
52	52	52
53	53	53
54	54	54
55	55	55
56	56	56
57	57	57
58	58	58
59	59	59
60	60	60
61	61	61
62	62	62
63	63	63
64	64	64
65	65	65
66	66	66
67	67	67
68	68	68
69	69	69
70	70	70
71	71	71
72	72	72
73	73	73
74	74	74
75	75	75
76	76	76
77	77	77
78	78	78
79	79	79
80	80	80
81	81	81
82	82	82
83	83	83
84	84	84
85	85	85
86	86	86
87	87	87
88	88	88
89	89	89
90	90	90
91	91	91
92	92	92
93	93	93
94	94	94
95	95	95
96	96	96
97	97	97
98	98	98
99	99	99
100	100	100

ROZPOČET

Stavba: Oprava bytu č. 3 v ul. Plzencecká 52, Plzeň

Objekt:

Část:

JKSO:

Objednatel:

Zhotovitel:

Datum: 21.03.2024

P.Č.	TV	KCN	Kód položky	Popis	MJ	Množství celkem	Cena jednotková	Cena celkem	Sazba DPH
1	2	3	4	5	6	7	8	9	10
D			HSV	Práce a dodávky HSV				209 183,70	
D		6		Úpravy povrchů, podlahy a osazování výplni				161 510,36	
1	K	011	610991111	Zakryvání vnitřních a vnějších výplní otvorů, předmětů a konstrukcí folií a páskou	m2	33,474	43,00	1 439,38	12,0
2	K	011	611421110	Oprava vnitřní vápenné hladké omítky stěn stropů v rozsahu plochy do 30 % s celoplošným přeštukováním	m2	204,558	350,00	71 595,30	12,0
3	K	011	611451111	Vnitřní omítka cementová hrubá zatřená	m2	26,466	272,00	7 198,75	12,0
4	K	014	612409991	Začištění omítek kolem oken, dveří, podlah nebo obkladů	m	92,700	213,00	19 745,10	12,0
5	K	014	612453551	Omítka rýh š do 150 mm ve stěnách MC hlazená ocelovým hladítkem	m2	52,865	895,00	47 314,18	12,0
6	K	011	620471811	Nátěr základní penetrační pod tenkovrstvé omítky	m2	204,558	53,80	11 005,22	12,0
7	K	011	632450123	Vyrovnávací cementový potěr tl do 40 mm ze suchých směsí provedený v pásu	m2	4,838	664,00	3 212,43	12,0
8	D	8		Trubní vedení				3 750,00	
8	K	271	892372111	Tlaková zkouška vody, kanalizace a topení stávajících rozvodů	kmpł	1,000	3 750,00	3 750,00	12,0
D		9		Ostatní konstrukce a práce-bourání				43 923,34	
D		99		Přesun hmot				43 923,34	
9	K	011	998011002	Přesun hmot pro budovy zděné	t	13,764	340,00	4 679,76	12,0
10	K	011	952901111	Výčištění budov bytové a občanské výstavby při výšce podlaží do 4 m	m2	70,100	130,00	9 113,00	12,0
11	K	241	979091111	Vodorovné přemístění vybouraných hmot do 7000 m	t	5,037	331,00	1 667,25	12,0
12	K	241	979091121	Vodorovné přemístění vybouraných hmot ZKD 1000 m	t	5,037	15,80	79,58	12,0
13	K	013	979098231	Poplatek za uložení stavebního směsného odpadu na skládce (skládkovné)	t	5,037	1 750,00	8 814,75	12,0
14	K	013	968062747	Výbourání stěn, oken a dveří dřevěných plných, zasklených nebo výkladních pl přes 4 m2	m2	24,121	166,00	4 004,09	12,0
15	K	013	978059511	Odsekání a odebrání obkladů stěn a dlažeb z vnitřních obkládaček pl do 1 m2	m2	40,880	185,00	7 562,80	12,0
16	K	003	949111111	Lešení lehké pomocné kovové trubkové o výšce lešeňové podlahy do 1,2 m	m2	70,100	61,60	4 318,16	12,0
17	K	013	979011111	Svislá doprava suti a vybouraných hmot za 1. NP	t	5,037	365,00	1 838,51	12,0
18	K	013	979011121	Svislá doprava suti a vybouraných hmot ZKD podlaží	t	5,037	255,00	1 284,44	12,0
19	K	013	965041341	Bourání podkladů pod dlažby nebo mazanin škvárbetonových tl do 100 mm pl přes 4 m2	m3	0,255	2 200,00	561,00	12,0

D	PSV	Práce a dodávky PSV											
D	711	Izolace proti vodě, vlhkosti a plynům										469 334,35 3 771,79	
K	711	711113117	Izolace proti zemní vlhkosti za studena SCHOMBURG těsnící stěrkou AQUAFIN-1K	m2							3 733,80	12,0	
K	711	998711103	Přesun hmot pro izolace proti vodě, vlhkosti a plynům v objektech výšky do 60 m	t							37,99	12,0	
D	721	Zdravotechnika - vnitřní kanalizace									33 231,39		
K	721	721171907	Potrubi z PP vsazení odbočky do hrdla DN 160	kus						1,000	2 540,00	12,0	
K	721	721173401	Potrubi kanalizační z PVC hrdlové vnitřní DN 100 systém KG	m						1,500	630,00	12,0	
K	721	721174003	Potrubi kanalizační z PP ležaté DN 50	m						6,000	3 360,00	12,0	
K	721	721174003a	Potrubi kanalizační z PP ležaté DN 30	m						3,000	1 620,00	12,0	
K	721	721174004	Potrubi kanalizační z PP ležaté DN 70	m						4,000	2 240,00	12,0	
K	721	721226121a	Zápachová uzávěrka sprchových žlábů na odtoku DN 40/50	kus						1,000	682,00	12,0	
K	721	721226312	Zápachová uzávěrka pro umyvadla DN 40	kus						1,000	318,00	12,0	
K	721	721226412	Zápachová uzávěrka pro dřezy DN 50	kus						1,000	391,00	12,0	
K	721	721226511	Zápachová uzávěrka pro pračku, myčku vzduchotechniku DN 40/50	kus						3,000	891,00	12,0	
K	721	721263101	Redukce a kolena	kus						20,000	206,00	12,0	
K	721	721290111	Zkouška těsnosti potrubí kanalizace vodou do DN 125	m						14,500	27,60	12,0	
K	PK	721R1	Stavební přípoje	kmpl						1,000	9 875,00	12,0	
K	PK	721R2	Odvodnění kondenzátu kotle (zasekání do zdi)	kmpl						1,000	4 250,00	12,0	
K	721	998721103	Přesun hmot pro vnitřní kanalizace v objektech v do 24 m	t						0,157	842,00	12,0	
D	722	Zdravotechnika - vnitřní vodovod									23 662,64		
K	721	722173102	Potrubi vodovodní plastové PE D 15x2,2 mm	m						5,000	278,00	12,0	
K	721	722173103	Potrubi vodovodní plastové PE D 20x2,8 mm	m						16,000	4 624,00	12,0	
K	721	722173104	Potrubi vodovodní plastové PE D 25x3,5 mm	m						4,000	386,00	12,0	
K	721	722190401	Vývedení a upevnění výpusťku do DN 25	kus						10,000	227,00	12,0	
K	721	722270101	Sestava vodoměrová závitová G 3/4	soubor						1,000	2 880,00	12,0	
K	721	722290226	Zkouška těsnosti vodovodního potrubí závitového do DN 50	m						25,000	60,30	12,0	
K	PK	722R1	Stavební přípoje	kmpl						1,000	9 420,00	12,0	
K	721	998722103	Přesun hmot pro vnitřní vodovod v objektech v do 24 m	t						0,036	754,00	12,0	
D	725	Zdravotechnika - zařizovací předměty									59 663,07		
K	721	725113102	D + M modulu pro závěsné WC	kus						1,000	6 950,00	12,0	
K	721	725114911	Odmontování klozetové mísy a sedátka	kus						1,000	120,00	12,0	
K	721	725114912	Montáž klozetové mísy a sedátka	kus						1,000	717,00	12,0	
M	MAT	642328600	klozet keramický závěsný	kus						1,000	2 600,00	12,0	
M	MAT	551673400	sedátko záchodové z PH T3542B bílé	kus						1,000	332,60	12,0	
K	721	725210821	Demontáž umyvadel bez výtokových armatur	soubor						1,000	152,00	12,0	
K	721	725211601	D + M Umyvadlo keramické připevněné na stěnu šrouby v bílé barvě bez krytu na sifon 500 mm	soubor						1,000	4 180,00	12,0	

51	K	721	725220841a	Demontáž vany	soubor	1,000	191,00	191,00	12,0
52	K	721	725222113	D + M vanyčky a zástěny sprchového koutu	soubor	1,000	13 800,00	13 800,00	12,0
53	K	721	725311111	D + M Dřez ocelový	soubor	1,000	4 690,00	4 690,00	12,0
54	K	721	725610810	Demontáž sporáku plynového	soubor	1,000	139,00	139,00	12,0
55	K	721	725610810b	D + M digestoře	soubor	1,000	3 950,00	3 950,00	12,0
56	K	721	725619101	D + M trouby a varné desky	kus	1,000	15 450,00	15 450,00	12,0
57	K	721	725820801	Demontáž baterie nástěnné do G 3 / 4	soubor	3,000	91,10	273,30	12,0
58	K	721	725821325	Baterie dřezové stojánkové pákové s otáčivým kulatým ústím a délkou ramínka 200 mm	soubor	1,000	1 240,00	1 240,00	12,0
59	K	721	725822611	Baterie umyvadlové stojánkové pákové	soubor	1,000	1 630,00	1 630,00	12,0
60	K	721	725841311	Baterie sprchové nástěnné pákové vč. příslušenství	soubor	1,000	1 240,00	1 240,00	12,0
61	K	721	725862123	Zápachové uzávěrky pro zatřizovací předměty dřezové s přepadem pro jednoduchý dřez, umyvadlo DN 40	kus	2,000	964,00	1 928,00	12,0
62	K	721	998725103	Přesun hmot pro zatřizovací předměty v objektech v do 24 m	t	0,091	881,00	80,17	12,0
63	D	762	762511246	Konstrukce tesářské Podlahové kce podkladové z desek OSB tl 22 mm na sraz šroubovaných - doplnění podlah	m2	15,100	456,00	7 944,12	12,0
64	K	762	762526811	Demontáž podlah z dřevotřísky, překližky, sololitu tloušťky do 20 mm bez polštářů	m2	15,100	40,20	607,02	12,0
65	K	762	998762103	Přesun hmot pro kce tesářské v objektech v do 24 m	t	0,210	2 150,00	451,50	12,0
66	D	763	763111314	Konstrukce montované z desek, dílců a panelů SDK předstěny a kasilky WC	m2	2,250	885,00	73 850,25	12,0
67	K	763	763131512	SDK podhled desky 1xA 12,5 Tl 100 mm jednovrstvá spodní kce profil CD+UD	m2	63,900	927,00	59 235,30	12,0
68	K	763	763131552	SDK podhled desky 1xH2 12,5 Tl 100 mm jednovrstvá spodní kce profil CD+UD	m2	6,200	1 290,00	7 998,00	12,0
69	K	763	763131714	SDK podhled základní penetrační nátěr	m2	72,350	39,60	2 865,06	12,0
70	K	763	998763303	Přesun hmot pro sádkartonové konstrukce v objektech v do 24 m	t	1,344	1 310,00	1 760,64	12,0
71	D	766	766643913a	Konstrukce truhlářské Repasování dveří plných vč. zárubní - broušení, tmelení, nátěr	m2	10,343	2 250,00	117 141,32	12,0
72	K	766	766643913b	Repasování oken vč. rámu - broušení, tmelení, nátěr	m2	10,434	2 100,00	23 271,75	12,0
73	K	766	766660720	Osazení větrací mřížky s vyříznutím otvoru	kus	2,000	145,00	290,00	12,0
74	M	MAT	592441190a	mřížka větrací do dveří	ks	2,000	185,00	370,00	12,0
75	K	766	766660722	Montáž dveřního kování	kus	6,000	199,00	1 194,00	12,0
76	M	MAT	549146100	klika včetně rozet a montážního materiálu Una R BB nerez PK	kus	6,000	391,00	2 346,00	12,0
77	K	766	766662811	Demontáž truhlářských prahů dveří jednokřídlových	kus	7,000	30,10	210,70	12,0
78	K	766	766691914	Vyvěšení nebo zavěšení dřevěných křidel dveří pl do 2 m2	kus	7,000	31,80	222,60	12,0
79	K	766	766694113	Montáž parapetních desek dřevěných nebo plastových, laminovaných šířky do 30 cm délky do 2,6 m	kus	7,000	557,00	3 899,00	12,0
80	M	MAT	607941030	deska parapetní dřevotřísková vnitřní POSTFORMING 0,3 x 1 m	m	7,400	350,00	2 590,00	12,0
81	K	766	766695213	Montáž truhlářských prahů dveří 1křídlových šířky přes 10 cm	kus	7,000	79,80	558,60	12,0
82	M	MAT	611871810	prah dveřní dřevěný dubový tl 2 cm do dl.92 cm š 15 cm	kus	7,000	174,00	1 218,00	12,0

83	K	766	766811212	Montáž kuchyňské linky	kmpł	1,000	10 458,00	10 458,00	12,0
84	M	MAT 766R1		Kuchyňská linka bez dřezu a bez baterie dl. 2,60 m a bez spotřebičů	kmpł	1,000	48 520,00	48 520,00	12,0
85	K	766	998766103	Přesun hmot pro konstrukce truhlářské v objektech v do 24 m	t	0,063	81,27	81,27	12,0
86	D	767		Konstrukce zámečnické			1 209,94	1 209,94	
87	K	PK 767R2		D + M hlásič požáru	kmpł	1,000	614,00	614,00	12,0
87	K	767	998767103	Přesun hmot pro zámečnické konstrukce v objektech v do 24 m	t	0,359	1 660,00	595,94	12,0
88	D	771		Podlahy z dlaždic			31 161,46	31 161,46	
88	K	771	771444112	D + M soklíků z obkladaček hutných rovných flexibilní lepidlo v do 90 mm	m	11,180	215,00	2 403,70	12,0
89	K	771	771574115	Montáž podlah keramických režných hladkých lepených flexibilním lepidlem do 22 ks/m2	m2	16,300	675,00	11 002,50	12,0
90	M	MAT 597611100		dlaždice keramické RAKO	m2	17,930	377,00	6 759,61	12,0
91	K	771	771591111	Podlahy penetrace podkladu	m2	16,300	56,20	916,06	12,0
92	K	771	771591115	Podlahy spárování silikonem	m	30,180	41,30	1 246,43	12,0
93	K	771	771591133	Podlahy izolace ve spojení s dlažbou vnitřní kouty pásu lepeného v ploše	m	11,110	177,00	1 966,47	12,0
94	K	771	771990112	Vyrovnání podkladu samonivelační stěrkou tl 4 mm pevnosti 30 Mpa	m2	16,300	398,00	6 487,40	12,0
95	K	771	998771103	Přesun hmot pro podlahy z dlaždic v objektech v do 24 m	t	0,521	728,00	379,29	12,0
96	D	775		Podlahy skládané (parkety, vlasy, lamely aj.)			26 896,50	26 896,50	
96	K	775	775591919a	Oprava podlah dřevěných - broušení a lakování celkové	m2	38,700	695,00	26 896,50	12,0
97	D	776		Podlahy povlakové			19 265,15	19 265,15	
97	K	776	776401800	Odstanění soklíků a listů pryžových nebo plastových	m	28,490	14,70	418,80	12,0
98	K	776	776421100	Lepení obvodových soklíků nebo listů z měkčených plastů	m	15,700	111,00	1 742,70	12,0
99	M	MAT 771M2		lišta soklová PVC 16x60	m	21,379	52,60	1 124,54	12,0
100	K	776	776511820	Demontáž povlakových podlah lepených s podložkou nebo podlah plovoucích vč. úpravy povrchu	m2	25,200	149,00	3 754,80	12,0
101	K	776	776521100	Lepení podlah vinylových	m2	15,100	257,00	3 880,70	12,0
102	M	MAT 771M1		Vinyly lepené	m2	15,855	490,00	7 768,95	12,0
103	K	776	776590150	Úprava podkladu nášlapných ploch penetrací	m2	15,100	37,90	572,29	12,0
104	K	776	998776103	Přesun hmot pro podlahy povlakové v objektech v do 24 m	t	0,004	592,00	2,37	12,0
105	D	781		Dokončovací práce - obklady keramické			43 450,17	43 450,17	
105	K	781	781414112	Montáž obkladaček vnitřních porovinových pravouhlých do 25 ks/m2 lepených flexibilním lepidlem	m2	34,370	668,00	22 959,16	12,0
106	M	MAT 597610000		obkladačky keramické RAKO	m2	35,745	377,00	13 475,87	12,0
107	K	781	781493610	Montáž vanových plastových dvířek lepených s uchycením na magnet	kus	1,000	163,00	163,00	12,0
108	M	MAT 429743560		dvířka vanová bílá 150x150 mm	kus	1,000	414,00	414,00	12,0
109	K	781	781494111	Plastové profily rohové lepené flexibilním lepidlem	m	13,150	185,00	2 432,75	12,0
110	K	781	781495111	Penetrace podkladu vnitřních obkladů	m2	34,370	56,20	1 931,59	12,0
111	K	781	781495115	Spárování vnitřních obkladů silikonem	m	22,000	47,00	1 034,00	12,0
112	K	781	781495116	Spárování vnitřních obkladů akrylem	m	13,150	48,90	643,04	12,0
113	K	781	998781103	Přesun hmot pro obklady keramické v objektech v do 24 m	t	0,545	728,00	396,76	12,0

D	784	Dokončovací práce - malby					28 086,55
114	K	784	784402801	Odstranění maleb oškrabáním v místnostech v do 3,8 m	m2	216,393	7 487,20
115	K	784	784411301	Penetrace podkladu pod výmalbu	m2	274,658	5 767,82
116	K	784	784453621	Malby tekuté disperzní bílé omyvatelné dvojnásobné místnost v do 3,8 m	m2	274,658	14 831,53
				<u>Celkem</u>			<u>678 518,05</u>

1970
1971
1972
1973
1974

1975
1976
1977
1978
1979

1980
1981
1982
1983
1984

1985
1986
1987
1988
1989

1990
1991
1992
1993
1994

1995
1996
1997
1998
1999

2000
2001
2002
2003
2004

2005
2006
2007
2008
2009

2010
2011
2012
2013
2014

2015
2016
2017
2018
2019

2020
2021
2022
2023
2024

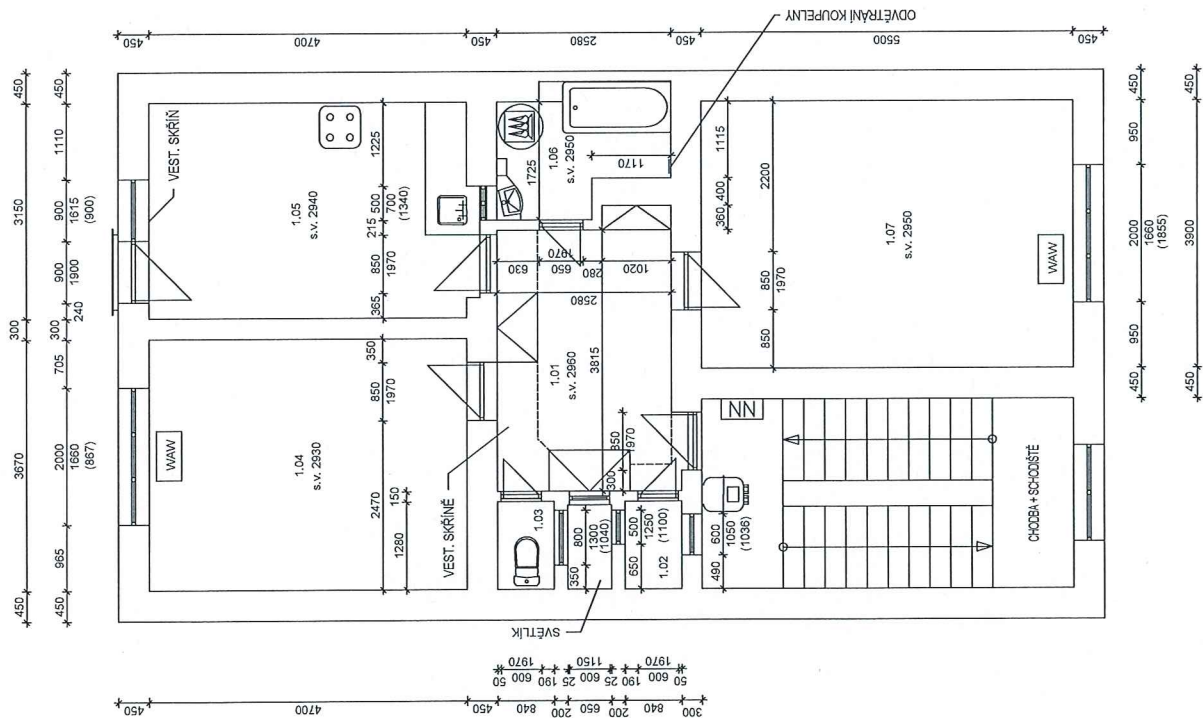

TABULKA MÍSTNOSTÍ					
Č.	NÁZEV MÍSTNOSTI	VMĚRA	INŠTAPNÁ VRSTVA	POVRCHOVÁ ÚPRAVA STROPU	POVRCHOVÁ ÚPRAVA ZDI
1.01	PŘEDSÍŇ	10,1 m ²	ker. dlažba / kobes:	omítka VPCŠtuková	omítka VPCŠtuková
1.02	KUCHYŇA	10,0 m ²	keramické dlažba	omítka VPCŠtuková	omítka VPCŠtuková
1.03	JVC	10,0 m ²	keramické dlažba	omítka VPCŠtuková	omítka VPCŠtuková
1.04	POKOJ	17,2 m ²	parkety	omítka VPCŠtuková	omítka VPCŠtuková
1.05	KUPAČNĚ	15,1 m ²	PVC linolea	omítka VPCŠtuková	omítka VPCŠtuková
1.06	KOUPELNA	4,2 m ²	keramické dlažba	omítka VPCŠtuková	keramický obklad / omítka
1.07	POKOJ	21,5 m ²	parkety	omítka VPCŠtuková	omítka VPCŠtuková

MÍSTNOST 1.02 A 1.03 - s.v. 3245

- STÁVAJÍCÍ KONSTRUKCE
- PLYMOVÉ TOPIDLO WAW
- PLYNOVÝ OHRIVAČ VODY



1. 姓名: 李德全
 2. 性别: 男
 3. 出生年月: 1945年10月
 4. 籍贯: 湖南长沙
 5. 民族: 汉族
 6. 文化程度: 高中
 7. 职业: 教师
 8. 工作单位: 长沙市第一中学
 9. 住址: 长沙市岳麓区
 10. 联系电话: 0731-12345678



长沙市第一中学
 教学楼平面图





TABULKA MÍSTNOSTÍ			
Č.	NAZEV MÍSTNOSTI	VÝMĚRA	NÁŠUPNÁ VÝSTVA
1.01	PREČISN	10,1 m ²	ker. dlažba / koberec
1.02	KOJMOČKA	1,0 m ²	keramická dlažba
1.03	WC	1,0 m ²	keramická dlažba
1.04	POČOČI	17,2 m ²	paralely
1.05	PULCHRNÉ	15,1 m ²	PVC tyčinka
1.06	KOUPELNA	4,2 m ²	keramická dlažba
1.07	POČOČI	21,5 m ²	paralely

MÍSTNOST 1.02 A 1.03 - s.v. 3245

Poznámka:

DMTZ topidel WAW, plynového průtokového ohřevče a rozvodů plynu není součástí PD a kontrolního rozpisu - bude řešeno samostatně.

DMTZ rozvodů elektroinstalace není součástí PD a kontrolního rozpisu - bude řešeno samostatně.

-  - STÁVAJÍCÍ KONSTRUKCE
-  - PLYMOVÉ TOPIDLO WAW
-  - PLYNŮVÝ OHŘEVČ VODY
-  - BOURANÉ KONSTRUKCE

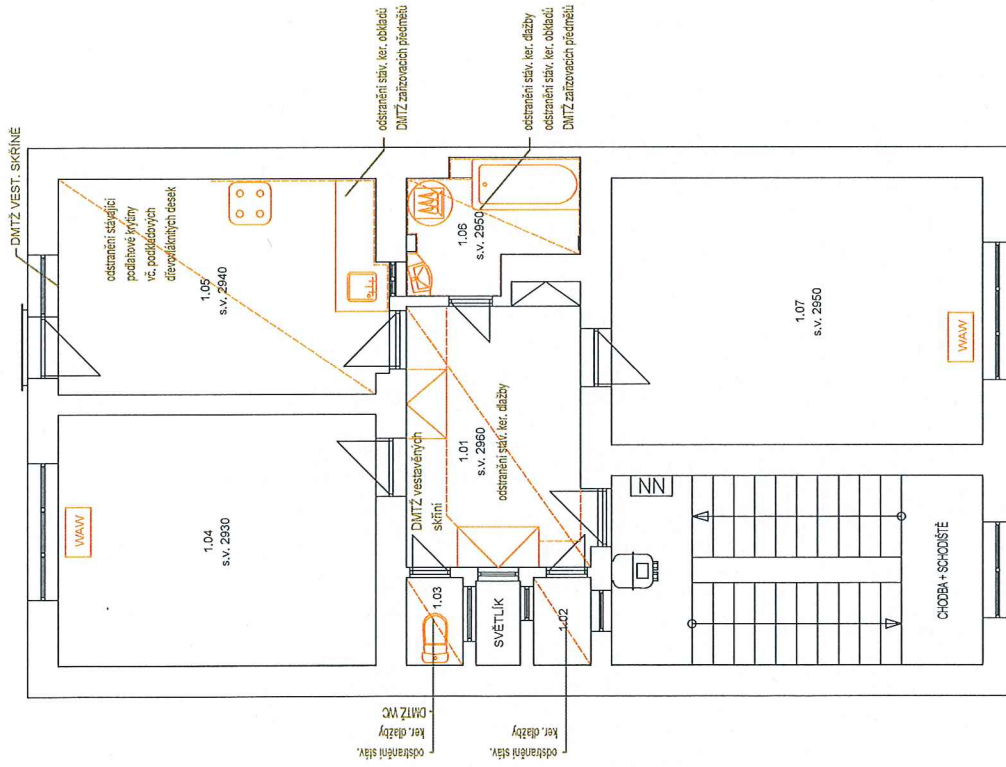

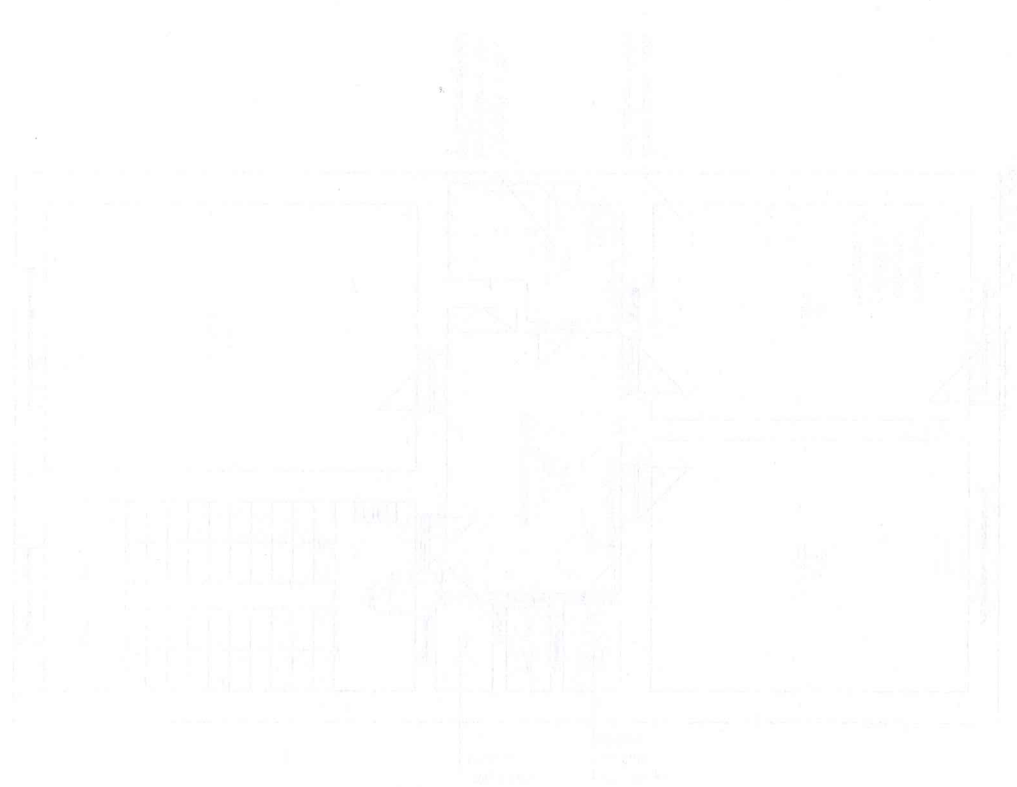

TABULKA MÍSTNOSTÍ					
Č.	NÁZEV MÍSTNOSTI	VÝMĚRA	MÁŠUPRÁVĚ VSTAVĚNÁ	POVRCHOVÁ ÚPRAVA STROPU	POVRCHOVÁ ÚPRAVA ZDI
1.01	PREČISNÍ	10,1 m ²	keramická obložba	SDX, pochlíd	omítka VPOŠŤUKOVÁ
1.02	KOJNĚ	1,0 m ²	keramická obložba	SDX, pochlíd	omítka VPOŠŤUKOVÁ
1.03	WC	1,0 m ²	keramická obložba	SDX, pochlíd	omítka / ker. obložb.
1.04	POKOJ	17,2 m ²	panely	SDX, pochlíd	omítka VPOŠŤUKOVÁ
1.05	KUCHYŇE	15,1 m ²	PVC křovina	SDX, pochlíd	omítka / ker. obložb. za VL
1.06	KOJNĚ	4,2 m ²	keramická obložba	SDX, pochlíd	omítka / ker. obložb.
1.07	POKOJ	21,5 m ²	panely	SDX, pochlíd	omítka VPOŠŤUKOVÁ

MÍSTNOST 1.02 A 1.03 - s.v. 2500

— STAVAJÍCÍ KONSTRUKCE

— NOVÉ KONSTRUKCE

— RADIÁTOR / TOPNÝ ŽEBŘÍK



— PLYNOVÝ KOTEL KOMBÍ

- DOJDE K REPASÍ INTERIÉROVÝCH DVEŘÍ VČ. ZARUBENÍ
- DOJDE K REPASÍ OKEN MEZI MÍSTNOSTMI 1.05 A 1.06 A MEZI MÍSTNOSTÍ 1.02 A CHODBOU + SCHODIŠTĚM
- VE VŠECH MÍSTNOSTECH BUDE PŘEVEDEN SOK PODHLED
- V MÍSTNOSTI 1.05 BUDE PŘEVEDENA NOVÁ KONSTRUKCE PODLAH Z OSB DESEK
- DOJDE K RENOVACI PARKETOVÝCH PODLAH V MÍSTNOSTECH 1.04 A 1.07

POZNÁMKA:

V BYTĚ BUDE ZŘÍZENO ÚSTŘEDNÍ TOPENÍ (PLYNOVÝ KOTEL KOMBÍ A SOUSTAVA RADIÁTORŮ), DOJDE K REKONSTRUKCI ROZVODU PLYNU A K REKONSTRUKCI ROZVODU ELEKTROINSTALACE.
DOJDE K VÝMĚNĚ OKEN V OBVODOVĚNĚ PĚŠTÍ (DVĚŘNÍ, LULIČNÍ FASÁDA).
TYTO PRÁCE BUDOU REALIZOVÁNY SAMOSTATNĚ A NEJSOU PŘEDMĚTEM PD A KONTROLNÍHO ROZPOČTU.

